Progetto di conservazione del giardino storico di Villa Borromeo Visconti Litta a Lainate

Beba Bordogna – Valeria Ripa

TEMA conservazione del giardino storico

AREA Lainate (Milano), giardino di Villa Borromeo Visconti Litta, localizzato nel centro storico, intorno alla villa signorile.

OBIETTIVO conservazione del giardino storico e riorganizzazione degli spazi da destinare alla collettività per manifestazioni ed attività ricreative.

PROGETTO indagini conoscitive (censimento degli elementi vegetali, rilievo geometrico e materico), analisi dello stato di conservazione del patrimonio vegetale e dei manufatti architettonici, progetto di conservazione e gestione. Inoltre: progettazione della localizzazione e distribuzione degli spazi da destinare a manifestazioni come spettacoli e attività ricreative che comportano una grande affluenza di pubblico.

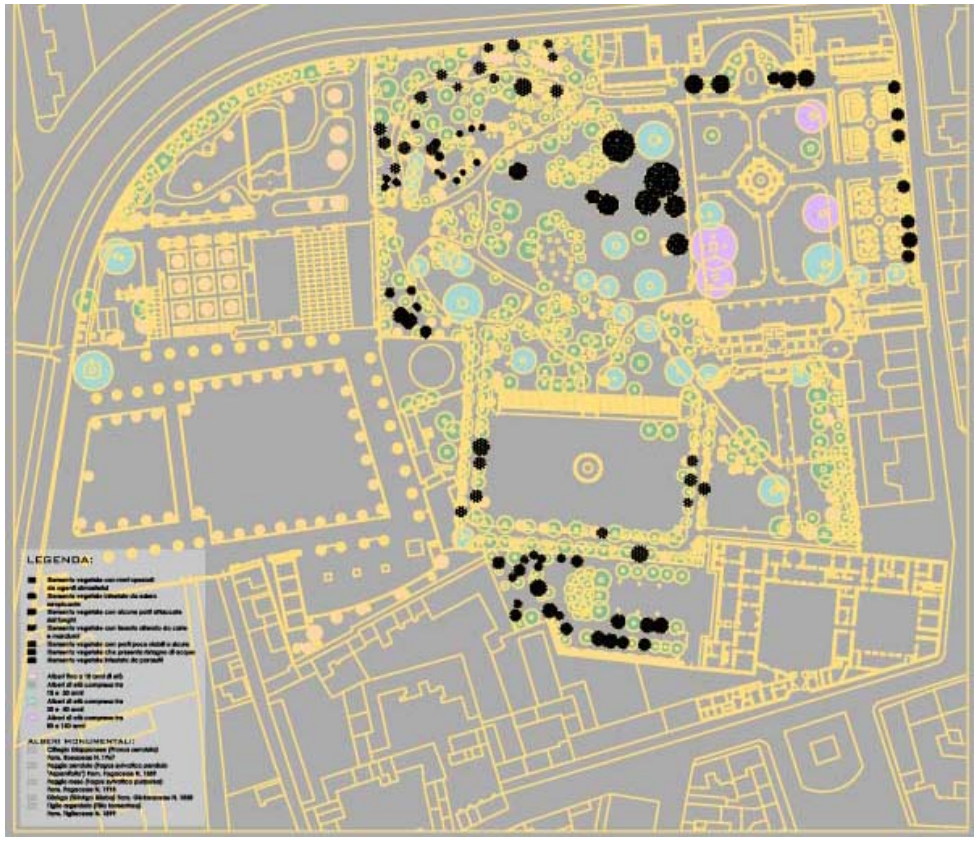

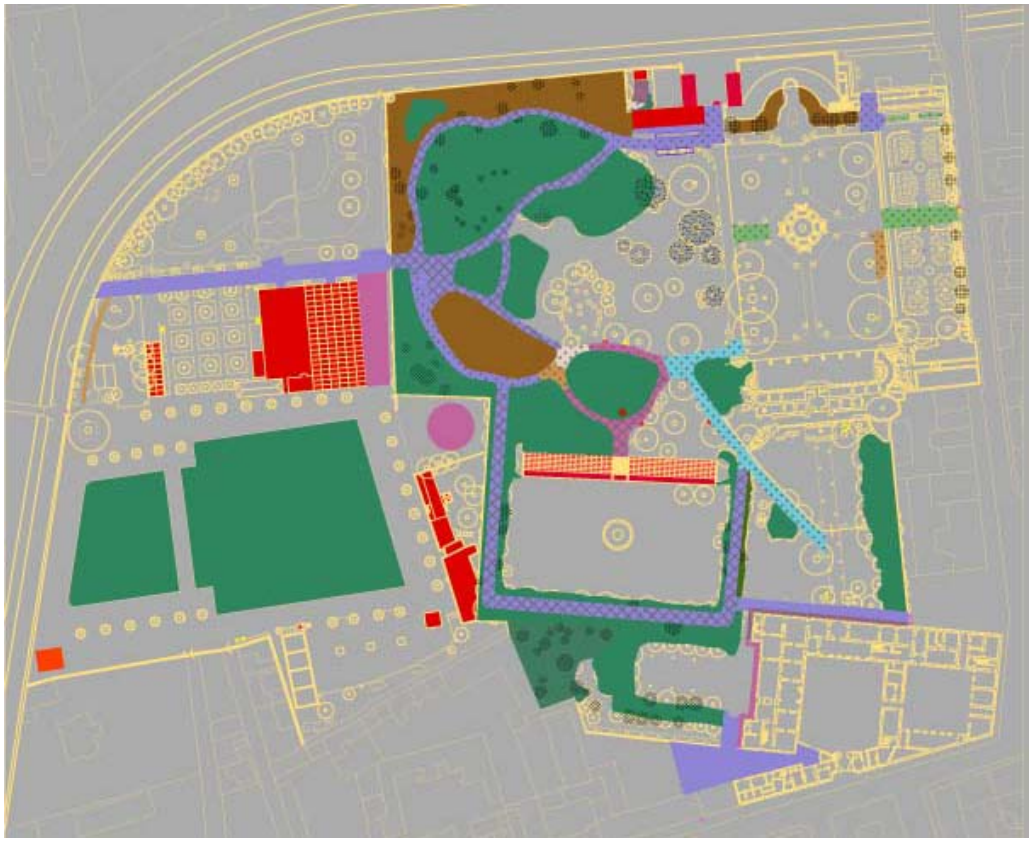

Tesi di laurea in Architettura – Politecnico di Milano Bovisa - Relatore Prof.ssa Lionella Scazzosi - A.A. 2003/2004